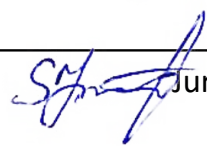

Projekto pavadinimas	Kitos (ūkio) paskirties pastato (7.19.), Mainieivų k., Juodupės sen., Rokiškio r. sav., statybos projektas
Statytojas	Jurgita Stumbrienė
Statinio adresas	Mainieivų k., Juodupės sen., Rokiškio r. sav.
Statybos rūšis	Naujo statinio statyba
Naudojimo paskirtis	Kitos (ūkio) paskirties pastatai (7.19.)
Kategorija	Neypatingas statinys
Projekto etapas	Techninis darbo projektas

Dalis	Projektiniai pasiūlymai
Bylos žymuo	1714-01-TDP-PP

Projekto vadovas	 J. Dūda kval. atest. Nr. 0016070
------------------	--

Statytojo pritarimas	 Jurgita Stumbrienė
----------------------	--

BYLOS SUDĖTIES ŽINIARAŠTIS

Dokumento pavadinimas	Pastatbos
Bylos sudėties žiniaraštis	
Situacijos planas	
Sklypo planas	
Fasadai	
1 aukšto planas	

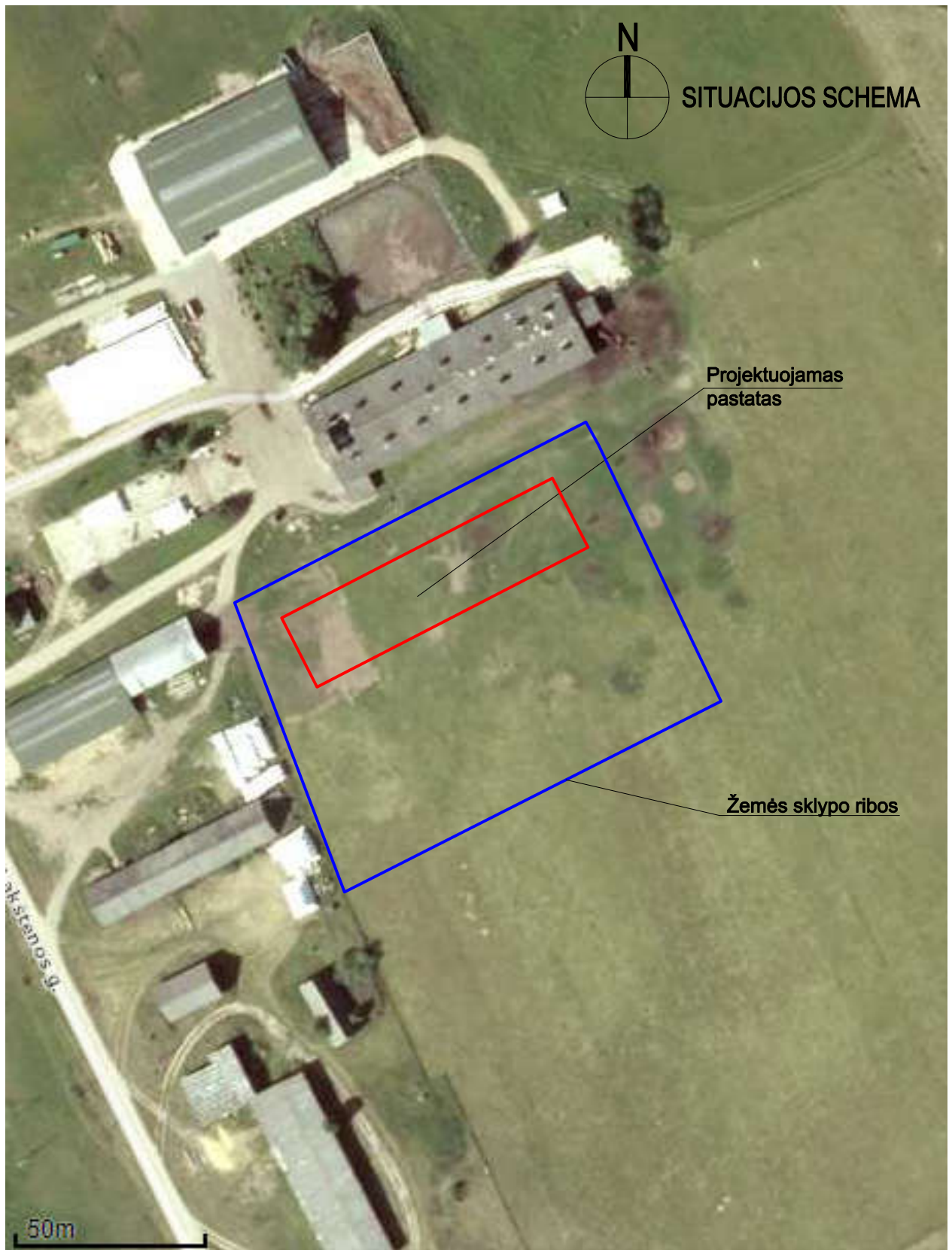

0	Statybos leidimui, konkursui ir statybai							
Laida	Data	Laidos statusas. Keitimo priežastis (jei taikoma)						
Kval. patv. dok. Nr.	Projektuotojas	 STATINIO PROJEKTAS J. Dūdos projektavimo i.v. mob. tel.: 8-610-03701 El. p.: statinioprojektas@gmail.com		Objektas	Kitos (ūkio) paskirties pastato (7.19.), Mainieivų k., Juodupės sen., Rokiškio r. sav., statybos projektas			
0016070	PV	J. Dūda		2017	Brėžinys	Situacijos schema	Laida	0
LT	Statytojas	Jurgita Stumbrienė		Žymuo	1714-01-TDP-PP	Lapas	Lapų	1 / 1

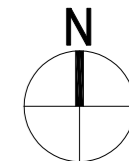

SUTARTINIAI ŽYMĖJIMAI:

- Žemės sklypo ribos
- 1 Projektuojamas kitos (ūkio) paskirties pastatas
- ▲ Pagrindiniai patekimai į pastatą
- ▲ Patekimas į sklypą
- MN Esami pastatai
- D — Esamas drenazo vamzdynas
- Projektuojama skaldos danga

RODIKLIAI:

- Žemės sklypo plotas 7100 m²
- Žemės sklypo užstatymas 1339,07 m²
- Užstatymo tankumas 18,86 %
- Pastato bendras plotas 1290,73 m²
- Užstatymo intensyvumas 18,17 %
- Pastato tūris 6254 m³
- Pastato aukštis 6,68 m

PASTABOS:

1. Brėžinyje duoti atstumai nuo statinio išorinių atitvarų ir stogo išsikišančių konstrukcijų iki sklypo ribų ir artimiausių pastatų

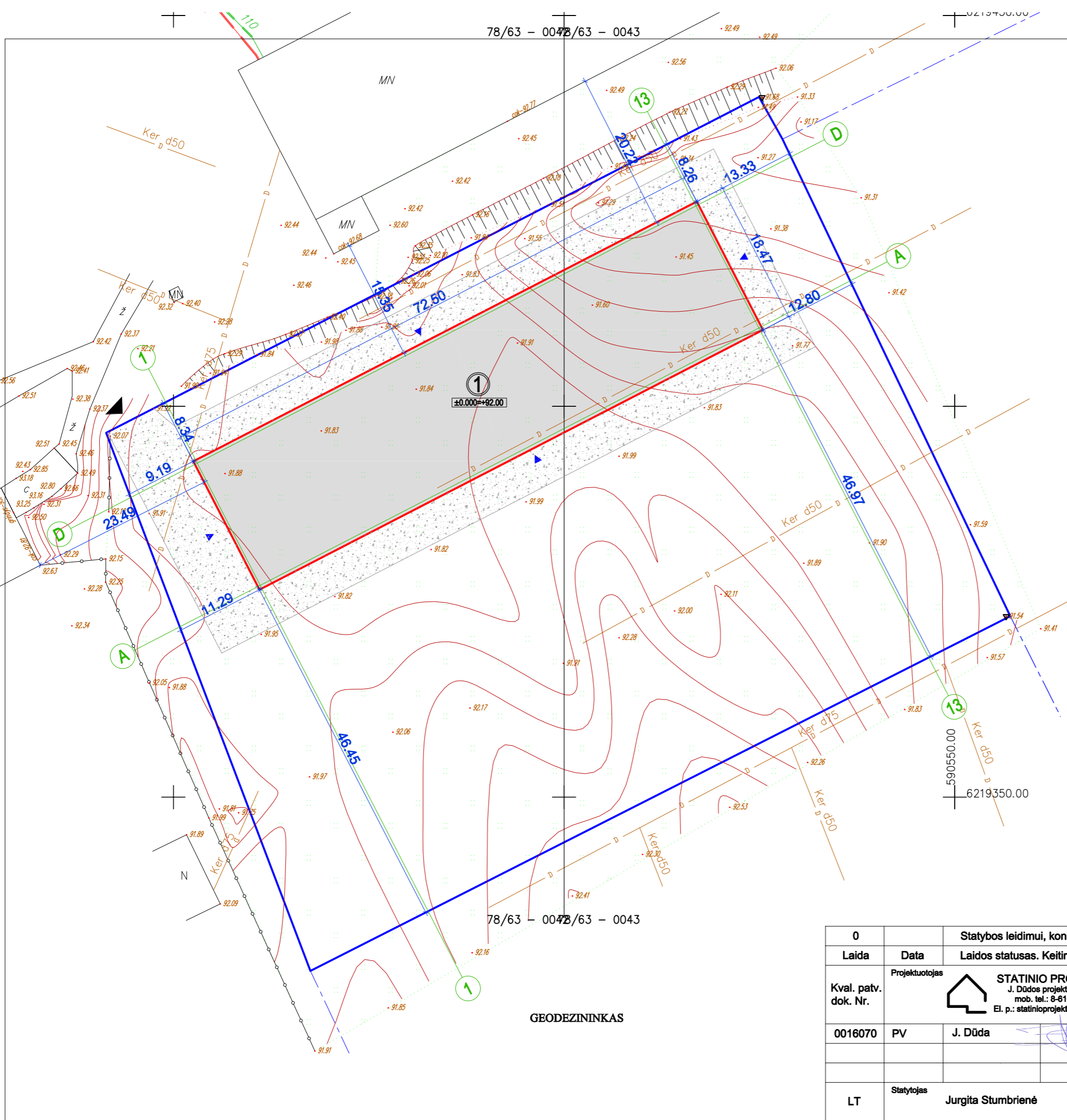

GEODEZININKAS

0	Statybos leidimui, konkursui ir statybai				
Laida	Data	Laidos statusas. Keitimo priežastis (jei taikoma)			
Kval. patv. dok. Nr.	Projektuotojas	STATINIO PROJEKTAS J. Dūdos projektavimo i.v. mob. tel.: 8-610-03701 El. p.: statinioprojektas@gmail.com	Objektas		
0016070	PV	J. Dūda	2017	Kitos (ūkio) paskirties pastato (7.19.), Mainieivų k., Juodupės sen., Rokiškio r. sav., statybos projektas	
				Brėžinys	Laida
				Sklypo planas M1:500	
				0	
LT	Statytojas	Jurgita Stumbrienė		Žymuo	Lapas
				1714-01-TDP-PP	Lapų
				1	1

FASADAS 1-13 M1:200

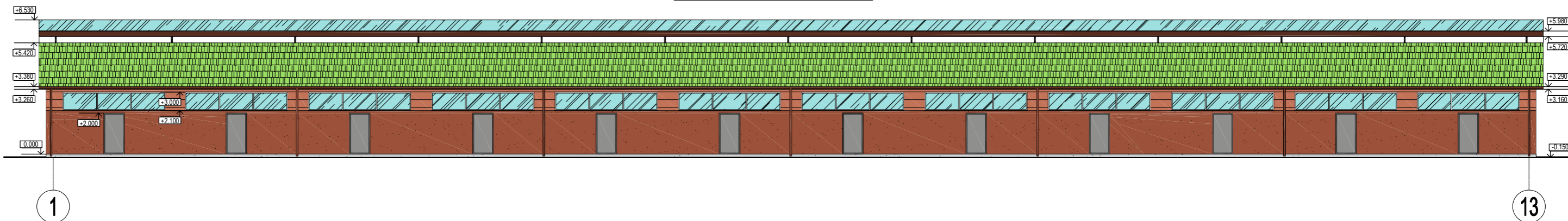

FASADAS 13-1 M1:200

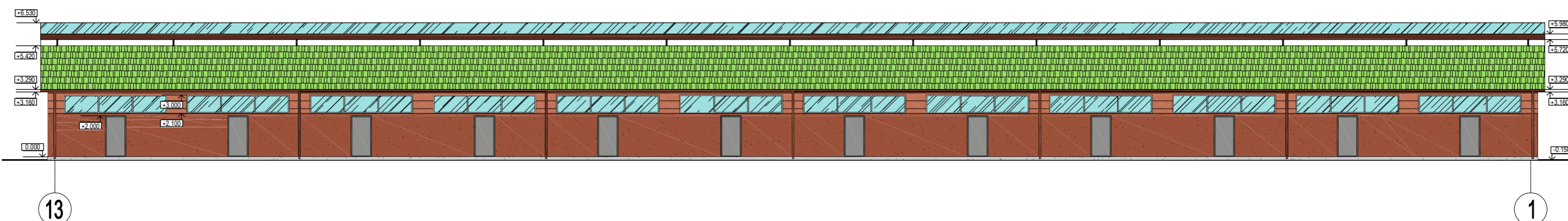

FASADAS A-D M1:200

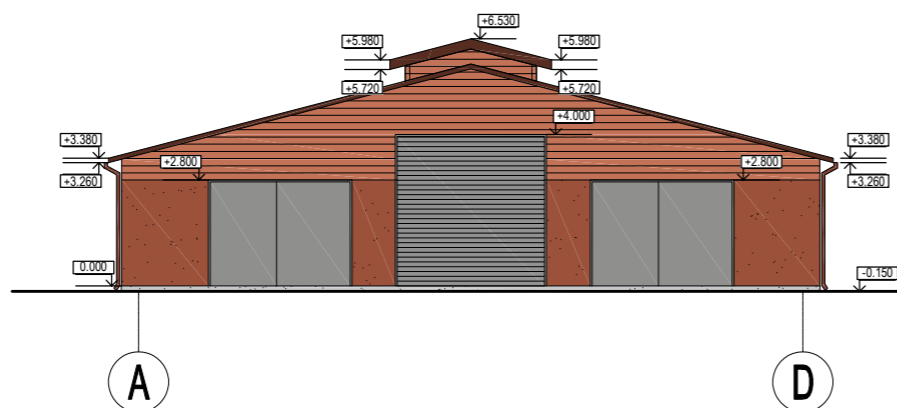

FASADAS D-A M1:200

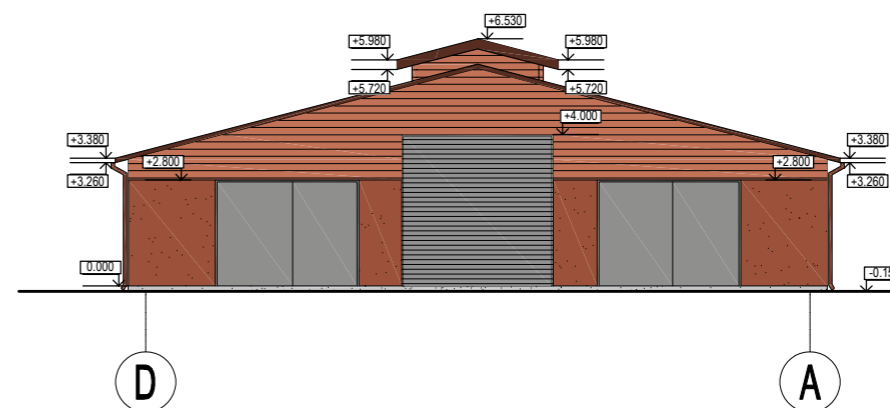

FASADŲ SPALVINIS SPRENDIMAS

Nr.	Žym. fasade	Pastato dalis	Apdailos medžiaga
1		Cokolis	Tinkas, spalva - pilka.
2		Sienos	Dailylentės, spalva - ruda; Tinkas- spalva ruda.
3		Stogas	Beasbestinis šiferis, spalva - žalia.
4		Vėjelentės	Medinės, spalva - tamsiai ruda.
5		Lietvamzdžiai	Plastikiniai, spalva - rudi
6		Langai/Durys	Langai kanalinio polikarbonato plokštės, spalva - balti Durys metalinės, spalva - tamsiai pilkos.

0	Statybos leidimui, konkursui ir statybai		
Laida	Data	Laidos statusas. Keitimo priežastis (jei taikoma)	
Kval. patv. dok. Nr.	Projektuotojas	Objektas	
	 STATINIO PROJEKTAS J. Dūdos projektavimo i.v. Tel.: +370-610-03701 El. p.: statinioprojektas@gmail.com	Kitos (ūkio) paskirties pastato (7.19.), Mainieivų k., Juodupės sen., Rokiškio r. sav., statybos projektas	
0016070	PV	J. Dūda	2017
		Brėžinys	
		Fasadai M1:200	
		Laida	
		0	
LT	Statytojas	Jurgita Stumbrienė	Žymuo
		1714-01-TDP-PP	
		Lapas	Lapų
		1	1

AUKŠTO PLANAS M1:200

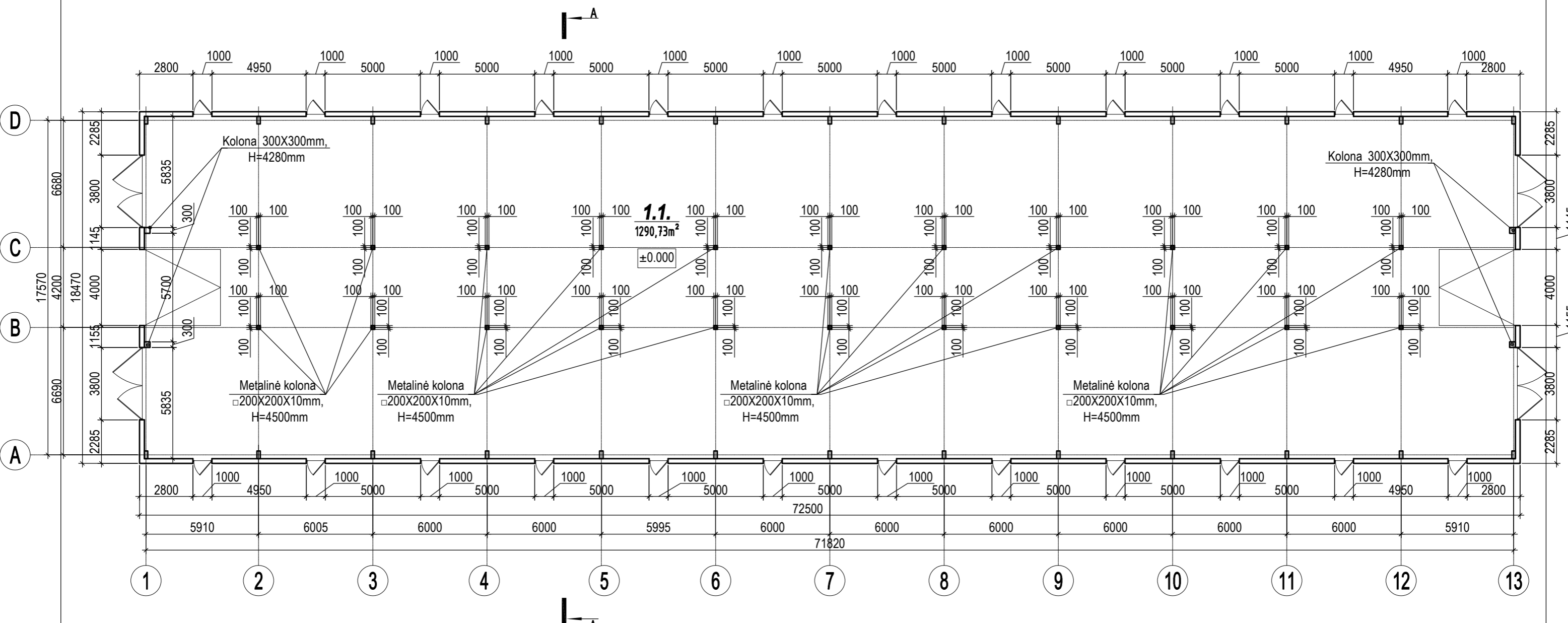

1A. PATALPŲ EKSPLIKACIJA:

Eil. Nr.	Patalpos pavadinimas	Plotas, m ²
1.1.	Sandėliavimo patalpa	1290,73 m ²
Iš viso:		1290,73 m ²

TECHNINIAI PASKIRTIES RODIKLIAI:

Bendrasis plotas	1290,73m ²
Pagrindinis plotas	1290,73m ²
Užstatymo plotas	1339,07m ²
Pastato tūris	6254m ³
Pastato aukštis	6,68m

PASTABOS:

- Pastato sienos - Plytų mūro 250mm. storio
- Metallinių kolonų montavimą prie pamato žiūrėti pjūvyje "1-1".
- Pusramės tarpusavyje sutvirtinamos metaliniais ryšiais 80x80x6mm
- Kolonų, ryšių plienas S235JR. Plieninės konstrukcijos nuvalomos nuo rūdžių ir apnašų. Pagrindinis paviršiaus paruošimo būdas yra mechaninis, suspausto oro srove purškiant abrazyvinę medžiagą. Maži paviršiai valomi mechaniniu arba rankiniu būdu, šepetiais.
- Prie pusrėmių kolonos tvirtinamos įdėtinėmis detalėmis (lovys Nr. 20П, L= 220mm, pritvirtintas prie kolonų metalinėmis plokštelėmis 180x180x8mm).

0	Statybos leidimui, konkursui ir statybai					
Laida	Data	Laidos statusas. Keitimo priežastis (jei taikoma)				
Kval. patv. dok. Nr.	Projektuotojas	Objektas				
	STATINIO PROJEKTAS J. Dūdos projektavimo i.v. Tel.: +370-610-03701 El. p.: statinioprojektas@gmail.com	Kitos (ūkio) paskirties pastato (7.19.), Maineivų k., Juodupės sen., Rokiškio r. sav., statybos projektas				
0016070	PV	J. Dūda	2017	Brėžinys	Aukšto planas M1:200	Laida
						0
LT	Statytojas	Jurgita Stumbrienė	Žymuo	1714-01-TDP-PP	Lapas	Lapų
					1	1